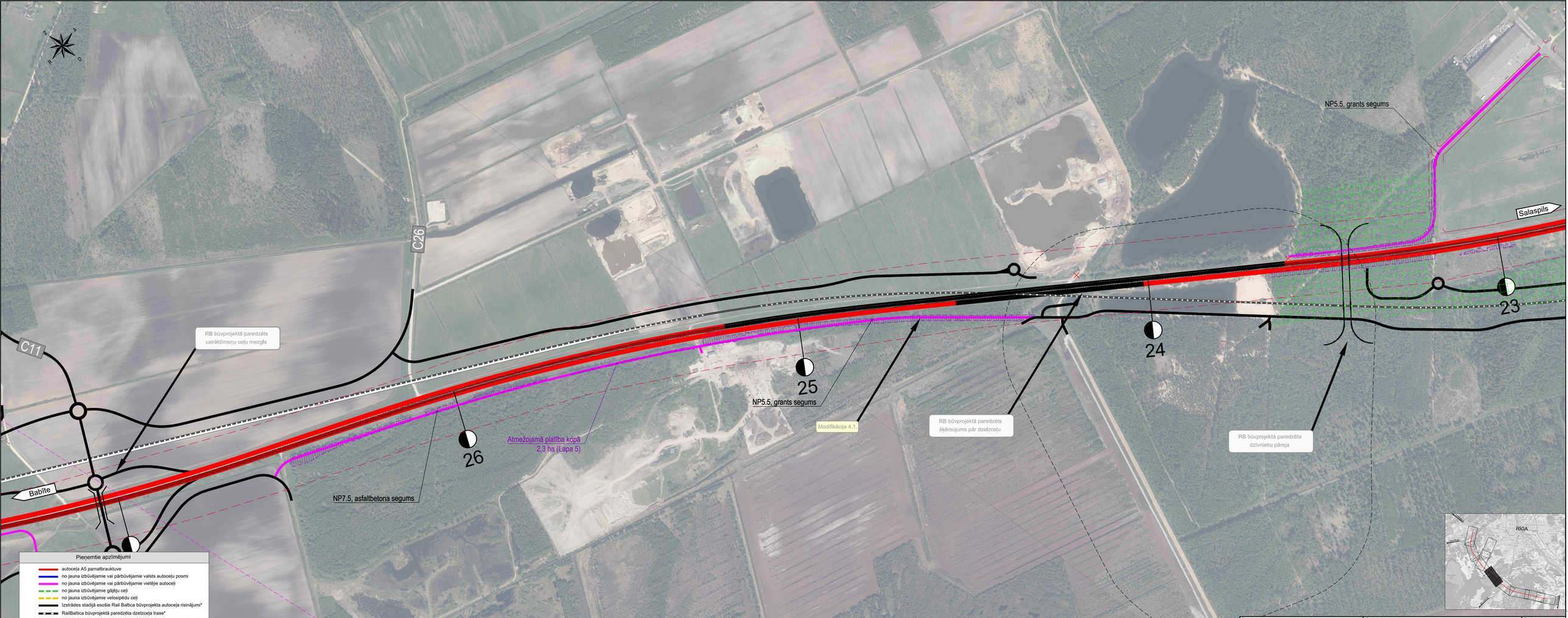

Pieņemtie apzīmējumi

- autoceļa A5 pamatbrauktuve
- no jauna izbūvējamie vai pārbūvējamie valsts autoceļu posmi
- no jauna izbūvējamie vai pārbūvējamie vietējie autoceļi
- no jauna izbūvējamie gājēju ceļi
- no jauna izbūvējamie velosipēdu ceļi
- Izstrādes stadijā esošie Rail Baltica būvprojekta autoceļa risinājumi*
- RailBaltica būvprojektā paredzēta dzelzceļa trase*
- Rail Baltica būvprojekta ietvaros izvērtējams autoceļa šķērsojums*
- Esošā autoceļa A5 brauktuve
- autoceļa A5 kilometrāža (17)
- slēdzamie autoceļu posmi vai pievienojumi
- projektējamās / slēdzamās autobusu pieturvietas
- projektējamās / slēdzamās atpūtas vietas
- perspektīvi attīstamās / esošās DUS

Paskaidrojums par Rail Baltica projekta risinājumiem:
Ātrākotie Rail Baltica dzelzceļa un ar to saistītās infrastruktūras projekta izstrādes stadijā esošie risinājumi ir norādīti informatīvi. Ņemot vērā, ka turpinās Rail Baltica projektēšanas un izpētes darbi, kuru ietvaros paredzēts izstrādāt tehniski un ekonomiski pamatotākos Rail Baltica dzelzceļa līnijas un saistītās infrastruktūras risinājumus, šīs ietekmes uz vidi novērtējuma sākotnējās sabiedriskās apspriešanas ietvaros publicētie Rail Baltica projekta risinājumi nav uzskatāmi par galīgiem un var mainīties. Atsevišķos posmos paredzētās veikt precizētās tehniskio risinājumu sākotnējo ietekmes uz vidi novērtējumu atbilstoši likumā "Par ietekmes uz vidi novērtējumu" noteiktajai kārtībai. Pēc minēto procedūru veikšanas tiks nostiprināti Rail Baltica dzelzceļa trases un saistītās infrastruktūras galīgie risinājumi.

Pieņemtie apzīmējumi

- aizsargjosla gar autoceļiem
- ielu sarkanā līnija
- projektētā sarkanā līnija
- virszemes ūdensobjektu aizsargjosla
- mežu aizsargjosla ap pilsētām
- ķīmiskā aizsargjosla ap pazemes ūdens ņemšanas vietu
- aizsargjosla ap kapsētām
- vietējās nozīmes kultūras piemineķļa aizsargjosla
- līdostas aizsargjoslas (dažāda veida)
- aizsargjosla ap elektropārvades līnijām
- atmežojamās platības

Projektētājs			
SIA "BRD Projekts" Valguma iela 4a-3, Rīga, LV-1048 tālr.: 67162045, brd@brd.lv Reģ.Nr. 40003583262 Būvkomersanta reģ.Nr. 3517-R			
Amats	Vārds, uzvārds	Paraksts	Datums
Būvprojekta vadītājs	J.Bidzāns		20.04.2023
Būvproj. d. vadītājs	M.Mateveja		20.04.2023
Projektētāja	K.Klaviņš		20.04.2023
Pārbaudītāja	J.Bidzāns		20.04.2023

Pasūtītājs: LATVIJAS VALSTS CEĻI — VSIA "Latvijas Valsts ceļi", Gogoļa iela 3, Rīga, LV-1050, reģ.nr. 40003344207

Pasūtījums: LVC2021/17/AC

Būvprojekts: Autoceļa A5 Rīgas apvedceļš (Salaspils - Babīte) posma no km 11.6 (Kokavas apvedceļš) līdz km 38.2 (A10) pārbūve par ātrgaitas autoceļu (būvprojekts minimālās sastāvdā) un ietekmes uz vidi novērtējums

Būvprojekta etāps: 2.starpziņojums
ietekmes uz vidi novērtējuma ziņojums

Rasējums: Trases plāns 2.alternatīva

Stadija	MBP
Marka	TS-CD
Rasējuma Nr.	15
Rasējumi	20
Mērogs	1:5000
Arhīva Nr.	