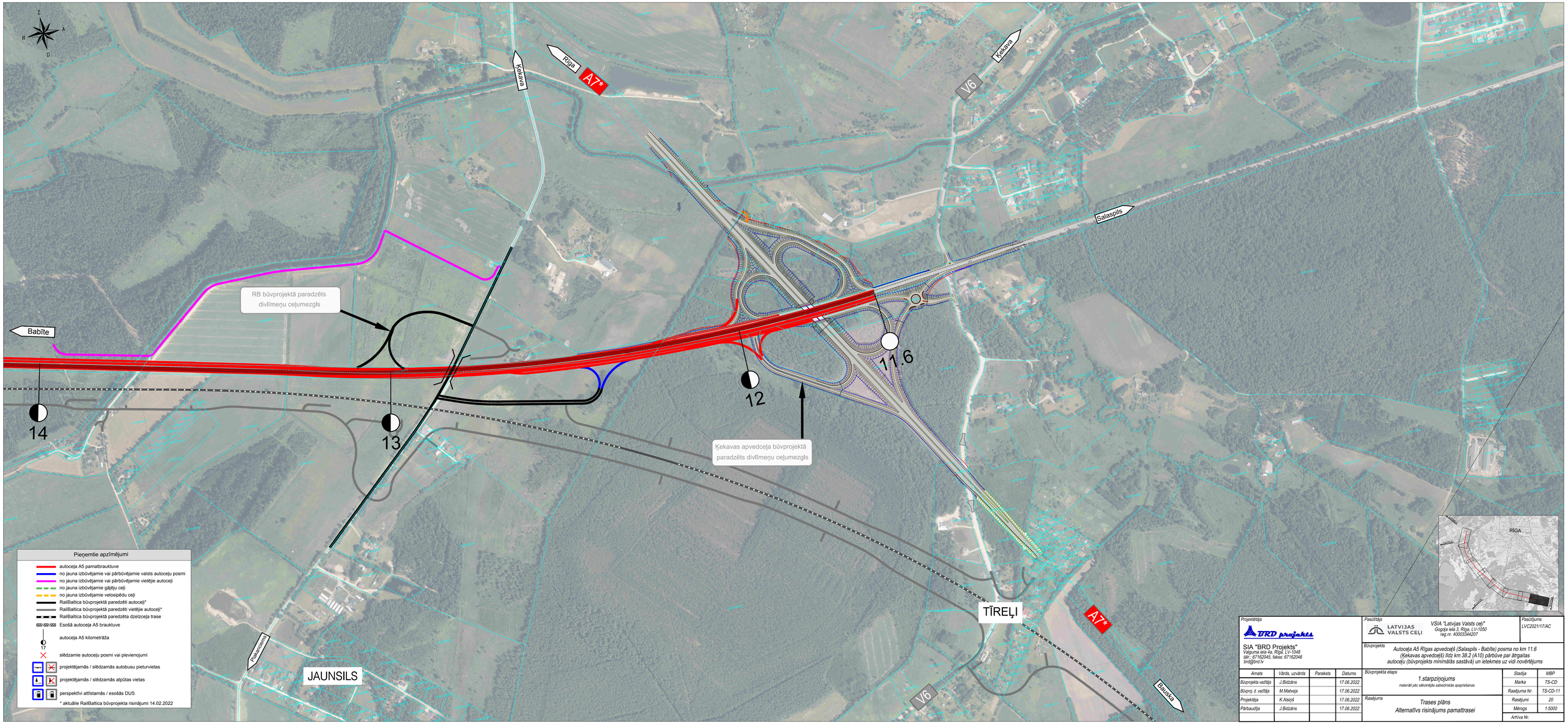

Projektētājs: SIA "BRD Projekts", Valguma iela 4a, Rīga, LV-1048, tālr.: 67162045, fakss: 67162046, brd@brd.lv	Pasūtītājs: VSIA "Latvijas Valsts ceļi", Gogoļa iela 3, Rīga, LV-1050, reģ.nr. 40003344207		Pasūtījums: LVC2021/17/AC
	Būvprojekts: Autoceļa A5 Rīgas apvedceļš (Salaspils - Babīte) posma no km 11.6 (Ķekavas apvedceļš) līdz km 38.2 (A10) pārbūve par ātrgaitas autoceļu (būvprojekts minimālās sastāvā) un ietekmes uz vidi novērtējums		
Amats	Vārds, uzvārds	Paraksts	Datums
Būvprojekta vadītājs	J.Bērzāns		17.06.2022
Būvproj. d. vadītāja	M.Matvejs		17.06.2022
Projektētāja	K.Alsiņš		17.06.2022
Pārbaudīja	J.Bērzāns		17.06.2022
Būvprojekta etaps: 1.starpziņojums materiāli pēc sākotnējās sabiedriskās apspriešanas			Stadija: MBP; Marka: TS-CD; Rasējuma Nr.: TS-CD-11; Rasējums: 20; Mērogs: 1:5000; Arhīva Nr.:
Rasējums: Trases plāns Alternatīvs risinājums pamattrasei			