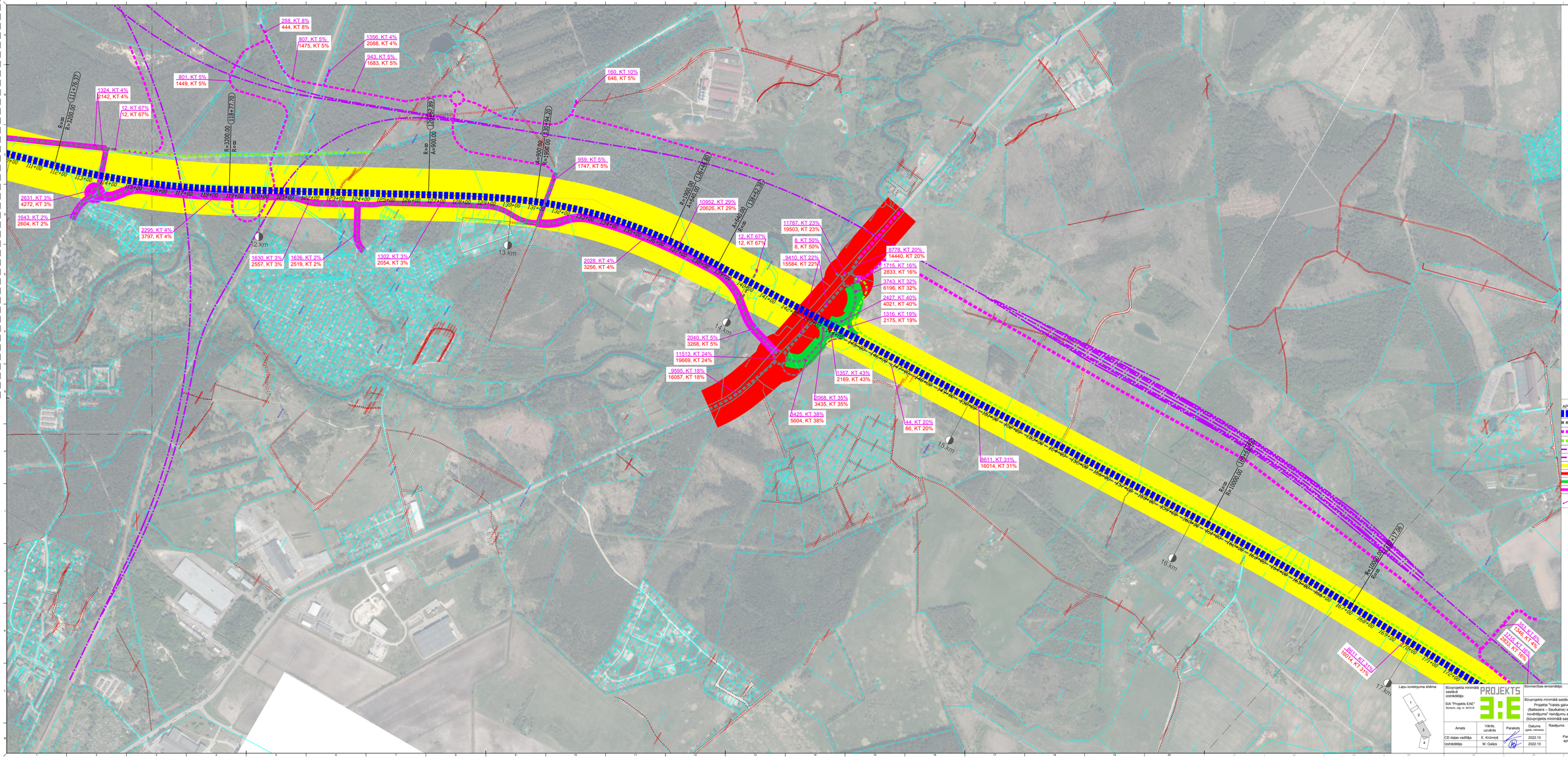


APZĪMĒJUMI

- Ārgastas autoceļš A4 (ceļa klātne)
- Izbūvējamās/pārbūvējamo ceļu posmi apbraukšanas vajadzībām
- Ceļi, kas ieviešami Rail Baltica projekta ietvaros
- Pagaidu ceļi līdz Rail Baltica projekta realizācijai (projekta izstrādes gaitā tie var mainīties)
- Rail Baltica projekta aptuvenā ass līnija
- Apvienotā Daugavpils līkā projekta aptuvenā ass līnija
- AZC A4 perspektīvās satiksmes intensitātes epūra
- Parallelo autoceļu (un ceļu) perspektīvās satiksmes intensitātes epūra
- Rampu perspektīvās satiksmes intensitātes epūra
- Paralēlo/apbraucamo ceļu perspektīvās satiksmes intensitātes epūra
- Satiksmes intensitāte dennaktī (augšējaā - esošā (2021 g), apakšējaā - perspektīvā (2050 g.), KT - kravas transporta līdzekļi)

Lapu izvietojuma shēma

Būvprojekta minimālā sastāvā izstrādāja:
SIA "Projekts EAE"
Būvkomr. reģ. nr. 34751-R

PROJEKTS 3:E

Būvprojekta minimālā sastāvā:
Projekta "Valsts galvenā autoceļa A4 Rīgas apvedceļš (Baltezers – Saulkalne) iespējamās pārtīšves ietekmes uz vidi novērtējums" ietvaros aktualizācija ārgastas ceļa būvniecībai
(būvprojekta minimālā sastāvā) un ietekmes uz vidi novērtējums

| Amats | Vārds, uzvārds | Paraksts | Datums (gads, mēnesis) |
|---|---|---|---|
| CD daļas vadītāja | E. Krūmiņš | | 2022.10 |
| Izstrādātāja | M. Gaļņa | | 2022.10 |

Rasējums:
Pamatvarianta intensitāšu karte, epūras ar perspektīvo intensitāti

Būvniecības veicinātājs:
VSIA "LATVIJAS VALSTS CEĻI"

| | |
|---|---|
| Pasūtījuma k. | LVC2021.10/AC/179 |
| Stadija | 2.SZ |
| Mērķnr. | CD-4 |
| Lapu skaits | 3/x |
| Mērogs | 1:5000 |
| Arhīva Nr. | 2021_30 |